

SEZIONE 1sezione controllo

PRG. 46.54 m

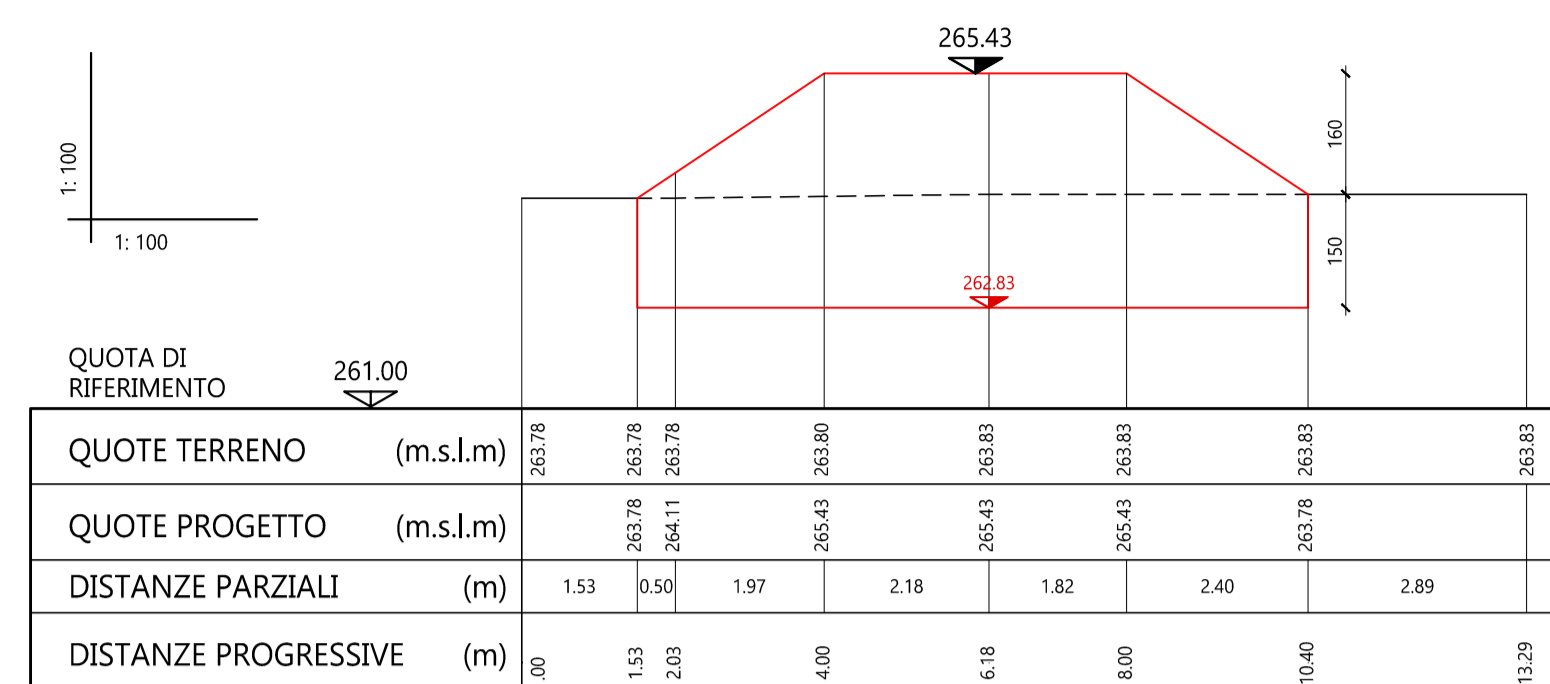

SEZIONE 2sezione controllo

PRG. 57.48 m

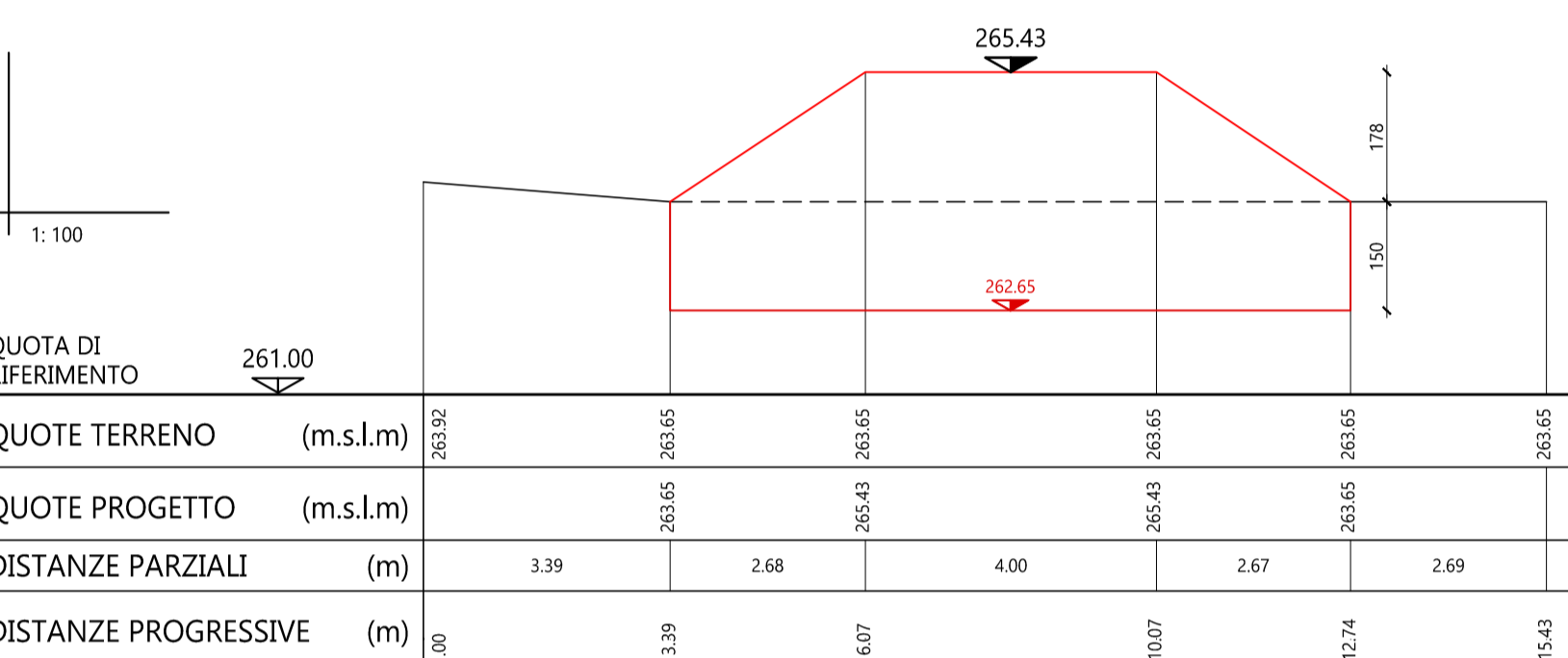

SEZIONE 3sezione controllo

PRG. 20.38 m

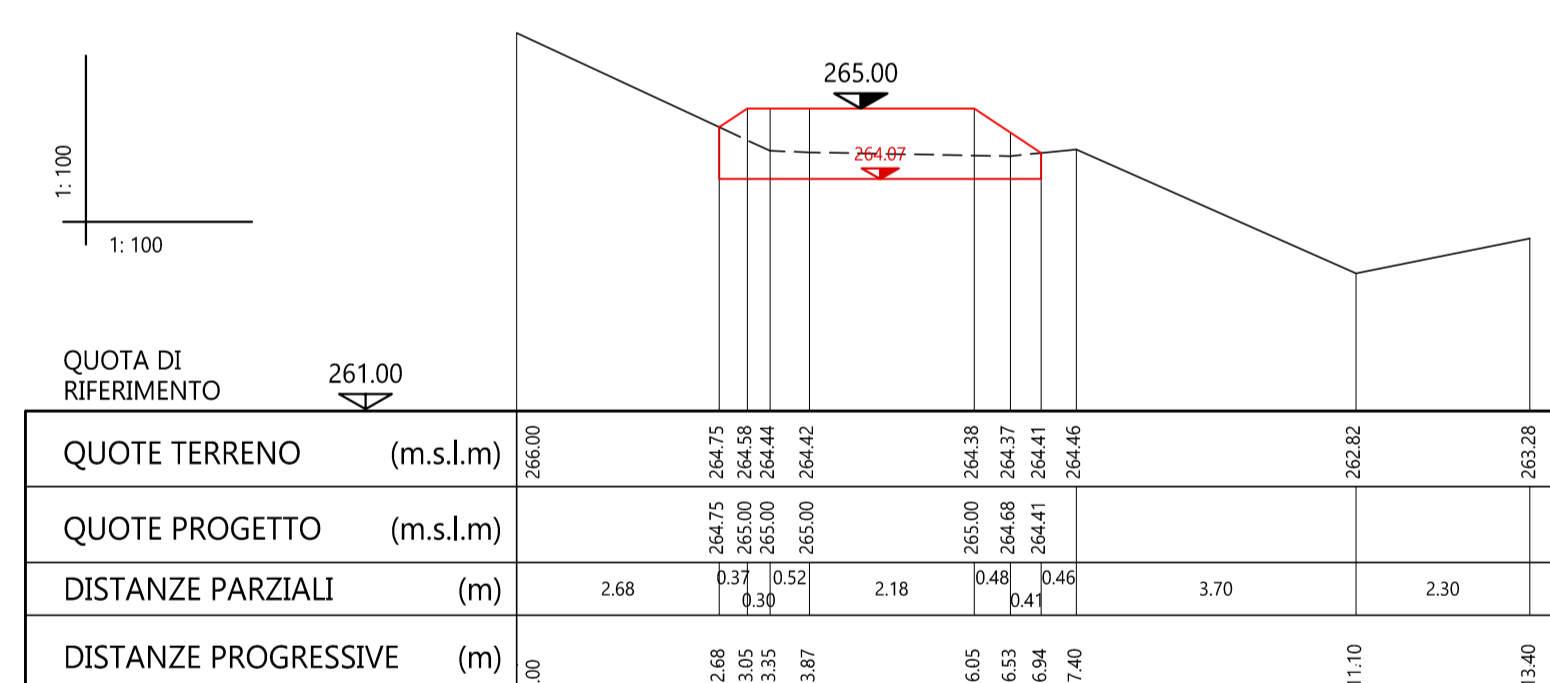

SEZIONE 4sezione controllo

PRG. 76.83 m

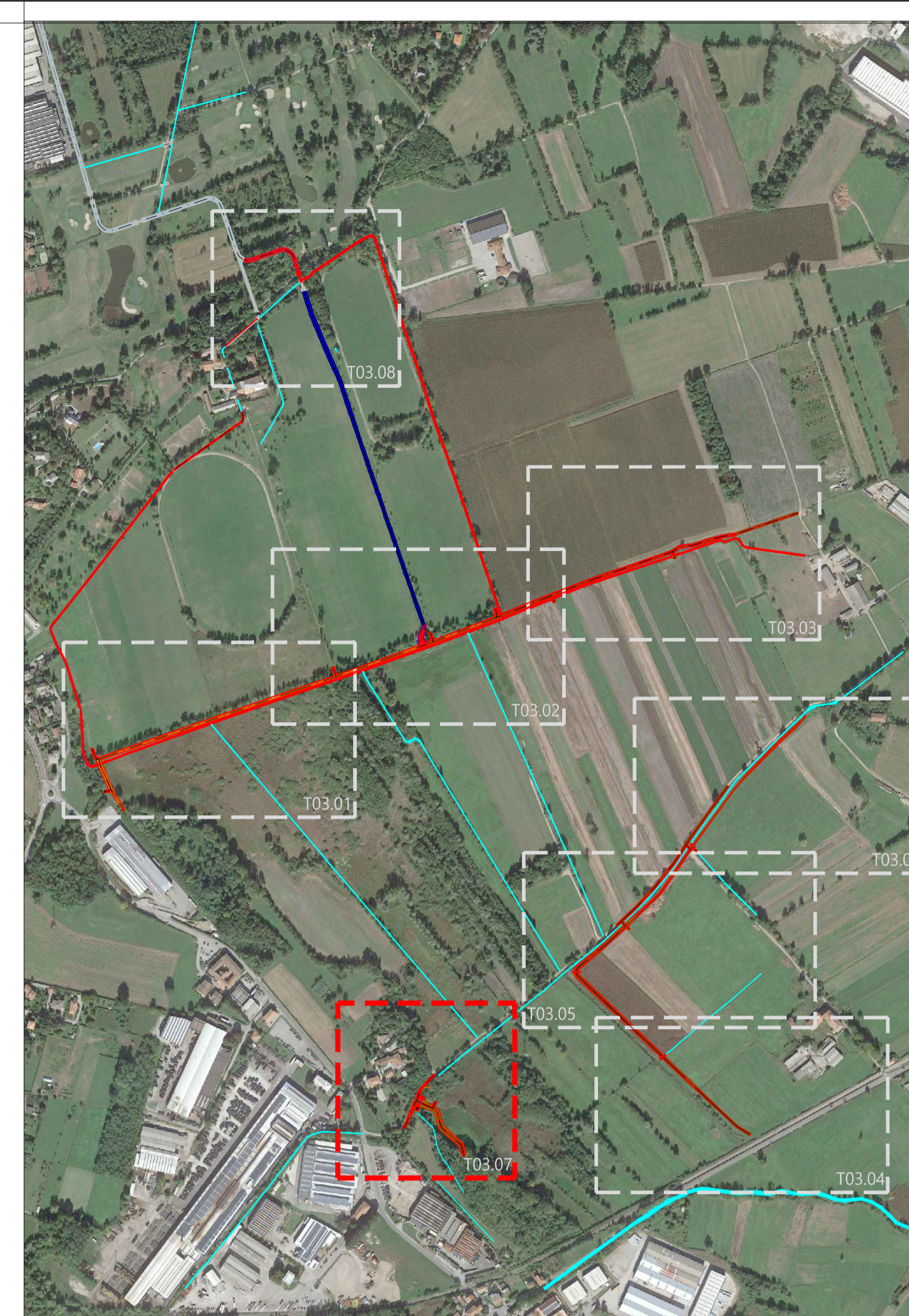
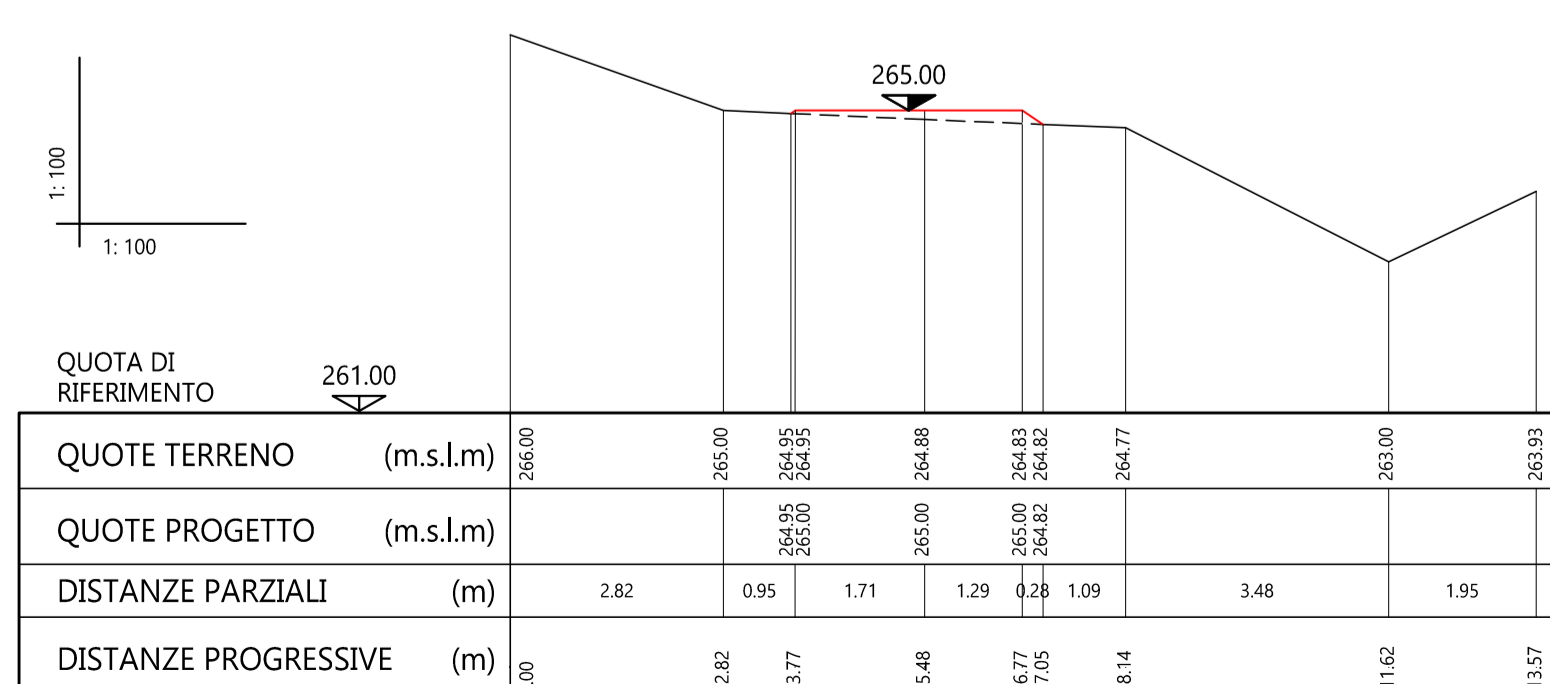

AREA DI LAMINAZIONE DELLE PIENE DEL TORRENTE GANDALOGGIO E ALTRI NEI COMUNI DI OGGIONO, SIRONE E ANNONE (LC)

PROGETTO ESECUTIVO



PROGETTAZIONE E CONSULENZA		PROGETTISTI / GRUPPO DI LAVORO	
ABBA SOLUTIONS ABBA SOLUTIONS Srl Via Cavour 80 - 20833 Gussano (MB) web: www.abba-solutions.it mail: info@abba-solutions.it pec: abba.solutions@pec.it		Ing. Daniele Giuffrè Ing. Stefano Minà Ing. Marco Pozzoli Ing. Chiarangela Perego Ing. Chiara Vellani Ing. Maria Teresa Olmeo Arch. Carla Galbiati	
REDATTO	Ing. Chiarangela Perego	REVISIONATO	Ing. Stefano Minà
COMMITTENTE	Parco Regionale della Valle del Lambro Via Vittorio Veneto, 19 20844, Triuggio MB	APPROVATO	Ing. Daniele Giuffrè
		DESCRIZIONE	
		PLANIMETRIA DI PROGETTO SCALA 1:500 foglio 7/8	
		DATA	APRILE 2020
		SCALA	INDICATA
		COMMESSA	LAMBRO.001
		ELABORATO	T03.07
REVISIONE	DATA	RIFERIMENTO EMISSIONE / REVISIONE	
1	Dicembre 2020	Revisione a seguito di verifica progetto esecutivo	